Saaremaa sadama sissesõit

Navigatsioonimärgid

Saaremaa sadama kai tulepaak (918/3717·3)
Saaremaa sadama kai tulepaak (919/3717·4)

(SR) **Saaremaa sadam** 58°32,40'N 22°14,40'E (www.ts.ee/saaremaa-sadam)

Sidekanalid

ULL 14 — Tamme Raadio (09.00 - 16.00, kohalik aeg)

Lootsiteenistus

lootsimine on kohustuslik, v.a väikelaevad
lootsivõtukoht Saaremaa 58°35'N 22°12'E

Piirangud

laevade üheaegsel sisenemisel ja/või väljumisel määrab liikumisjärjekorra sadamakapteni teenistus

liinilaevadel on sisenemisel/väljumisel eesõigus, v.a juhul kui tegu on hädaolukorra või hilinemisega

laev peab liikuma minimaalse kiirusega, mille puhul ta säilitab juhitavuse rooli abil

Sildumine

laeva ümberpaigutamine on lubatud üksnes sadamakapteni teenistuse loal

laeva ümberpaigutamisel on lootsimine kohustuslik, v.a haalamisel laevadel pikkusega kuni 180 m kuni 100 m kaugusele

Sildumiskohad (sügavused BSCD2000[EH2000])

Sadam/ Kai nr	Kai pikkus (m)	Vee sügavus (m)	Veesõiduki maksimaalsed mõõtmed			Sadama ülesanne/ Kai otstarve	Nav. periood
			Pikkus (m)	Laius (m)	Süvis (m)		
			200,0	30,0	9,5	kaubanduslik meresõit	01.01 - 31.12
1	200,0	9,8				kruiisikai	
2	165,0	6,8				kruiisikai	
3	80,0	4,8 - 1,8				abikai, väikelaev	
4	36,0	3,1				ujuvkai	15.05 - 15.10
slipp							

Teenused

Kai nr	Kütus	Magevesi	Pilsivesi	Heitveed	Kaikraana	Elekter	Internet
1			*	*		*	
2			*	*		*	
3			*	*		*	
4	*		*	*		*	Wi-Fi
slipp							

Üld

rahvusvahelised veod
piiri- ja tollikontroll väljakutsel
kaldatualett, saun
olmeprügi vastuvõtt
videovalve

Saaremaa sadam (2020)

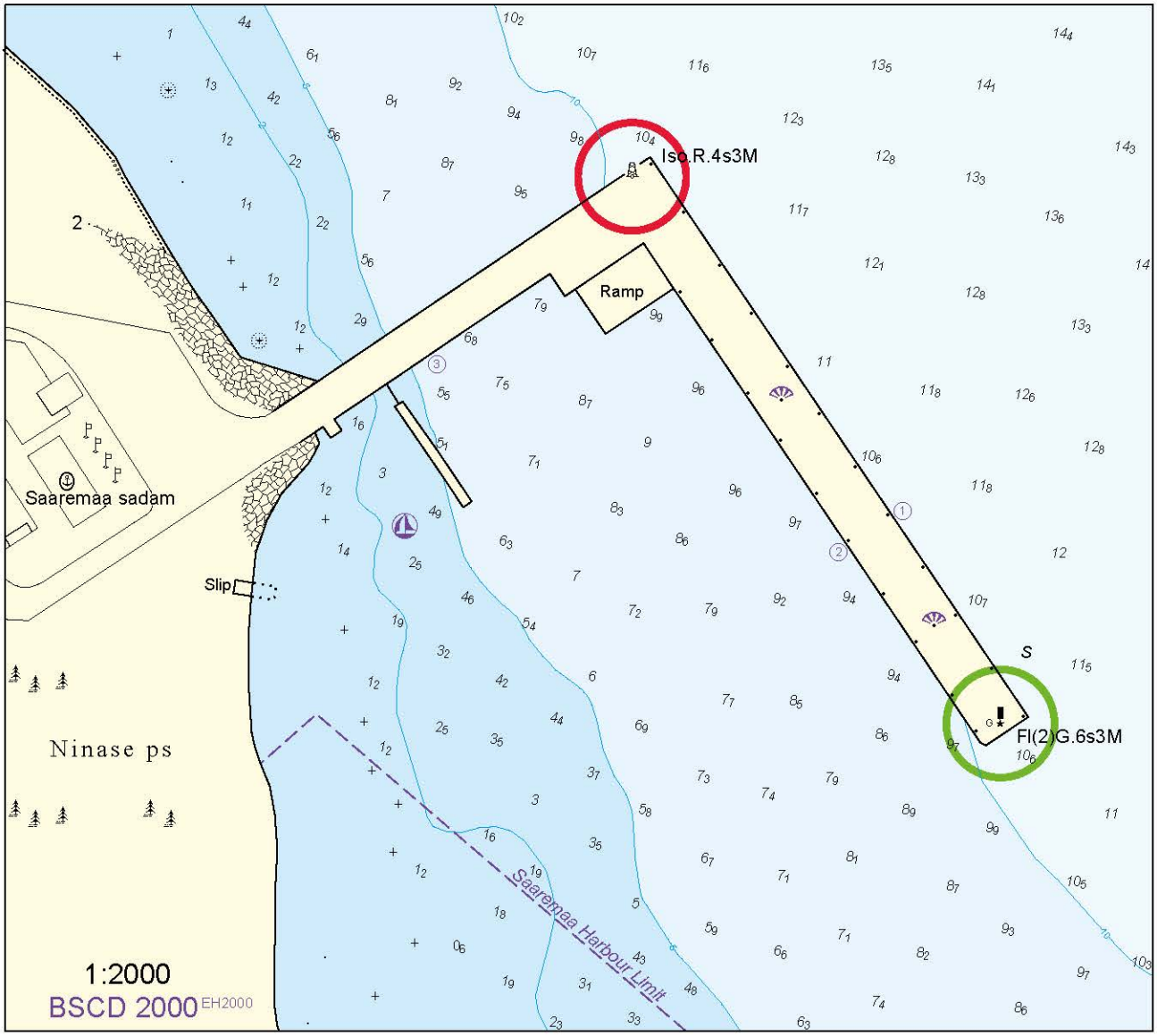

Saaremaa sadam (2015)



aeropanoraam - www.estonia360.ee/saaremaa_sadam/ (2012, talv)

SAAREMAA SADAM

